

RIMLING

Village d'histoire...

Rimling est un petit village français situé dans le département de la Moselle et la région du Grand Est (anciennement région Lorraine). Ses habitants sont appelés les Rimlingeois et les Rimlingeaises. La commune, proche de la frontière avec l'Allemagne, s'étend sur 13,3 km² et compte 652 habitants depuis le dernier recensement de la population datant de 2007. Avec une densité de 49,2 habitants par km², Rimling a connu une nette hausse de 32% de sa population par rapport à 1999.

Entouré par les communes de Erching, Bettviller et Ormersviller, Rimling est situé à 14 km au sud-est de Sarreguemines la plus grande ville aux alentours.

Situé à 308 mètres d'altitude, le Ruisseau Bickenalbe, le Ruisseau d'Achen, le Ruisseau de Marxbach sont les principaux cours d'eau qui traversent la commune de Rimling.

Le maire de Rimling se nomme **Monsieur Eric HEMMERT** (mandat 2020-2026).

La commune de Rimling fait partie de la Communauté de communes du Pays de Bitche.

Rimling est une commune du parc naturel régional des Vosges du Nord.

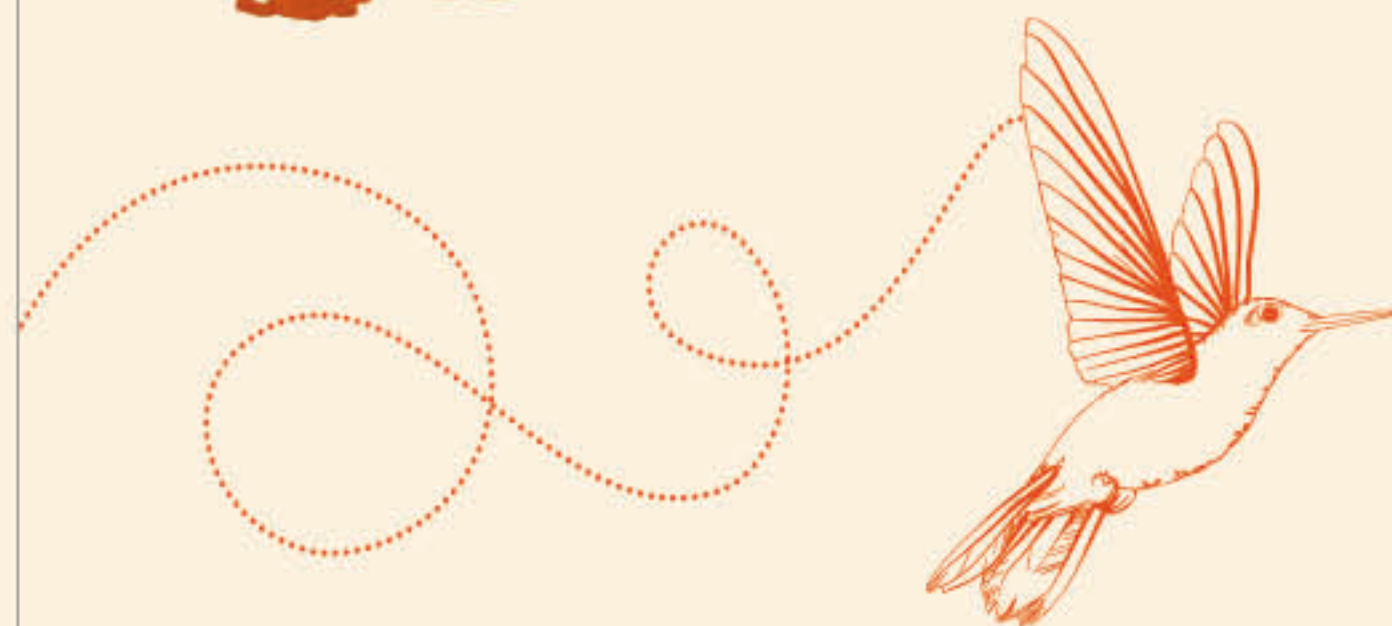

RIMLING

Scannez
moi !



www.rimling.fr

HORAIRES D'OUVERTURE

Lundi : de 8h00 à 12h00

Mardi : de 8h00 à 12h00 et de 17h00 à 20h00

Jeudi : de 8h00 à 11h30

Vendredi : de 8h00 à 12h00

COORDONNÉES

Mairie de RIMLING

10 rue de l'église - 57720 RIMLING

03 87 09 98 02 - mairie@rimling.fr



Photos non contractuelles - Ne pas jeter sur la voie publique
Imprimé en Union Européenne
Création & Réalisation La P'tite Poulette RCS METZ TI 844 545 749

LES SENTIERS

de Rimling

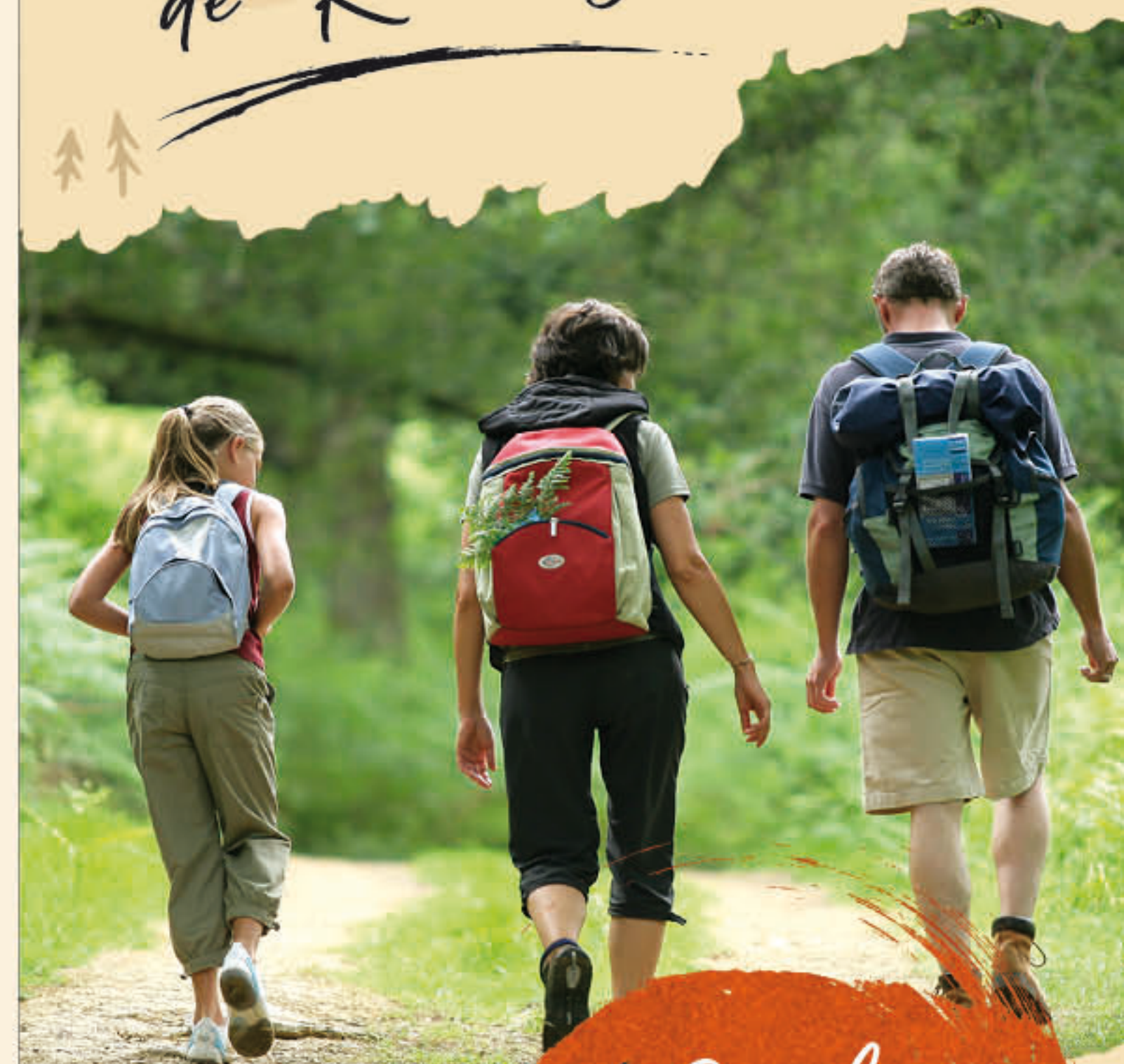

*Guide
& Plan*



RIMLING

Scannez
moi !



www.rimling.fr

PLAN de Rimling

